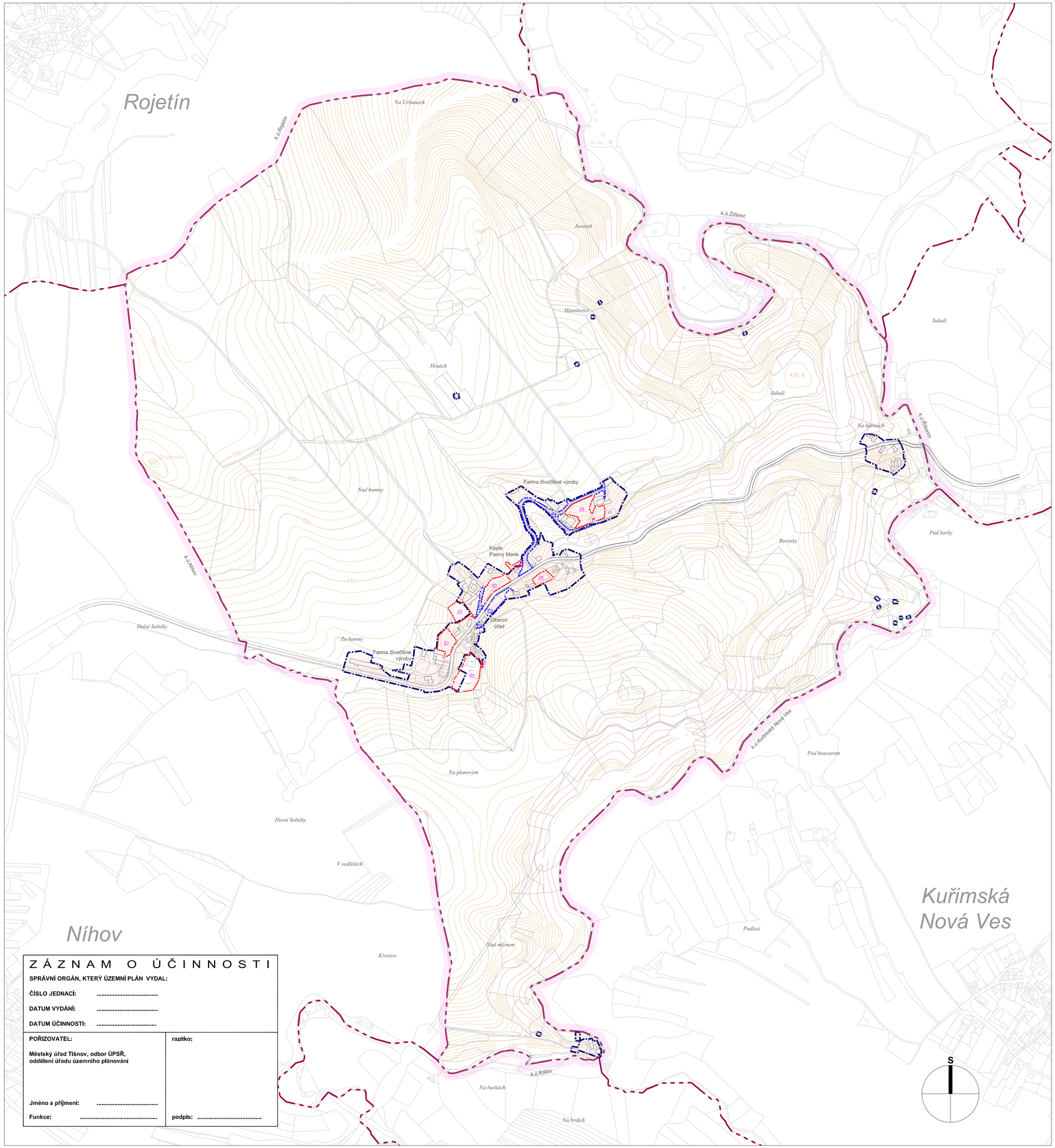

LUBNÉ
ÚZEMNÍ PLÁN

URBANISTICKÁ KONCEPCE – ZÁSADY USPOŘÁDÁNÍ ÚZEMÍ

HRANICE ÚZEMNÍCH JEDNOTEK

Hranice řešeného území (hranice katastrálního území)

PROSTOROVÉ USPOŘÁDÁNÍ ÚZEMÍ v členění na současně zastavěné a zastavitelné území obce a nezastavitelné území–krajinu

Hranice zastavěného území obce k 25.8.2008

Z1 Hranice zastavitelných ploch

P1 Hranice přestavbových ploch

ZÁZNAM O ÚČINNOSTI

SPRÁVNÍ ORGÁN, KTERÝ ÚZEMNÍ PLÁN VYDAL:

ČÍSLO JEDNACÍ: .....

DATUM VYDÁNÍ: .....

DATUM ÚČINNOSTI: .....

POŘIZOVATEL:	razítko:
Městský úřad Tišnov, odbor ÚPSŘ, oddělení úřadu územního plánování	
Jméno a příjmení:	
Funkce:	podpis: .....

100m 200m 500m 300m 1000m

HLAVNÍ PROJEKTANT: Ing. arch. Alexander Běhal, Hoblíkova 575/39, 613 00 Brno; tel: +420 604 602 728	Ing.arch.Alexander Běhal architekt v Brně ateliér: Hoblíkova 39 613 00 Brno	Číslo paré
ZODPOVĚDNÝ PROJEKTANT: Ing.arch. Aleš Fiala		
OBJEDNAVATEL: OBEC LUBNÉ		
AKCE: ÚZEMNÍ PLÁN LUBNÉ		
NÁZEV VÝKRESU: VÝKRES ZÁKLADNÍHO ČLENĚNÍ ÚZEMÍ	STUPEŇ: ÚPD	DATUM: ZÁŘÍ 2009
	MĚŘÍTKO: 1:5 000	Č. VÝKRESU: A-1

© 2009 Ing.arch. Alexander Běhal, Hoblíkova 575/39, 613 00 Brno